

# ORGANIGRAMMA DI ISTITUTO A.S. 2019-2020

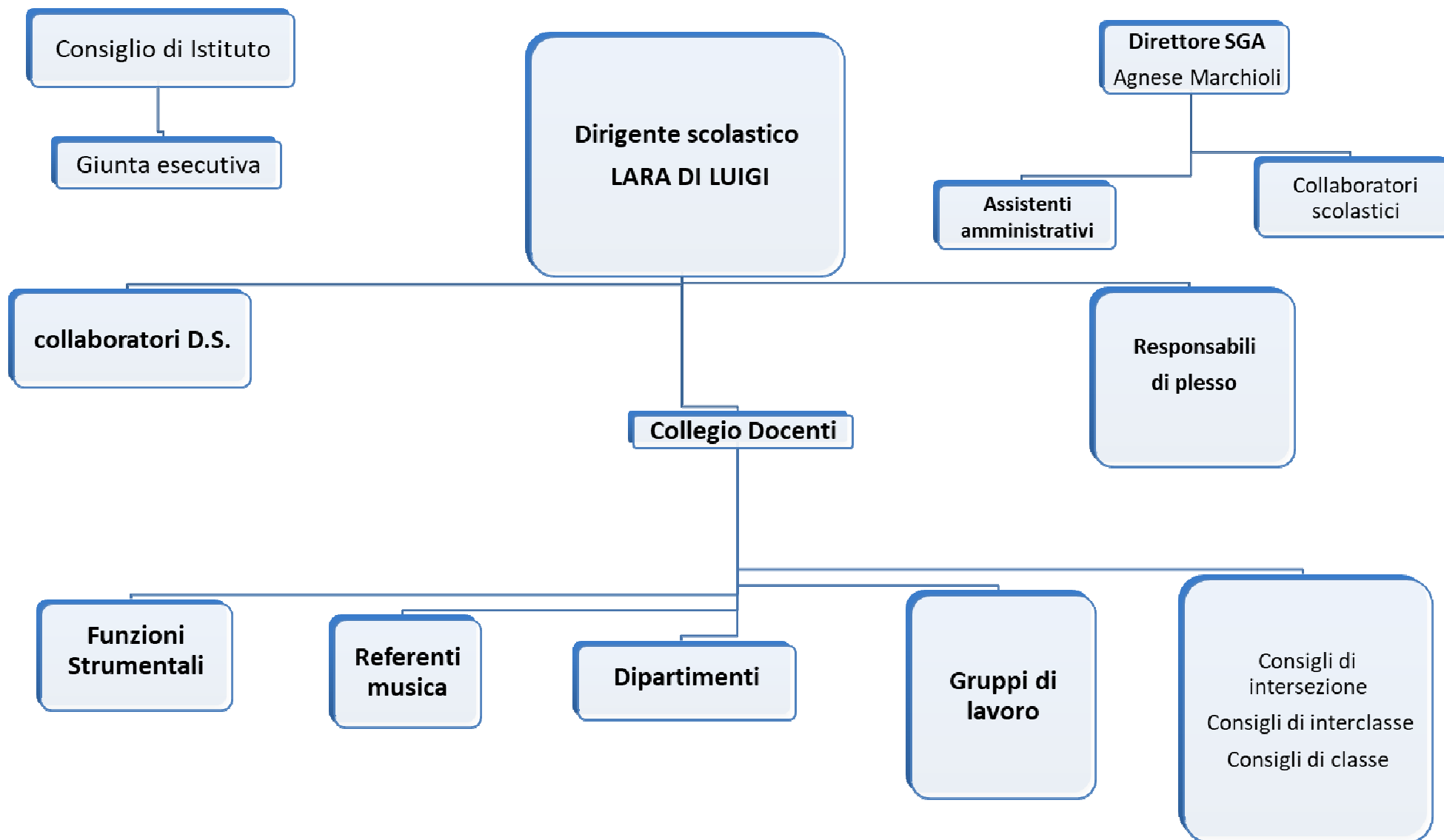

# ORGANIGRAMMA DI ISTITUTO A.S. 2019-2020

## DIRIGENTE SCOLASTICO

Lara Di Luigi

## COLLABORATORI DEL DIRIGENTE SCOLASTICO

Pasquini Rita

Persichitti Filomena

## RESPONSABILI DI PLESSO

Infanzia San Canziano	Procida Giuseppina
Infanzia Piano La Barca	Ranni Raffaella
Infanzia Torino di Sangro	Marisi Roberta
Primaria Paglieta Capoluogo	Cericola Anna Maria
Primaria Collemici	Pasquini Rita
Primaria Torino di Sangro	Persichitti Filomena
Secondaria di I grado Paglieta Capoluogo	Cianci Gesilda
Secondaria di I grado Torino di Sangro	Fattibene Giulia

## FUNZIONI STRUMENTALI

Valutazione e autovalutazione d'Istituto	De Grandis Daniela
Inclusione e nuove metodologie didattiche e valutative	Priori Paola Sofia e Di Silvio Claudia
Orientamento e continuità	Genovesi Maria Luisa e De Ritis Adina
Attività motorie e sportive e viaggi d'istruzione	Polidoro Fabio

# ORGANIGRAMMA DI ISTITUTO A.S. 2019-2020

## DIPARTIMENTI

Dipartimento campi di esperienze per scuola dell'infanzia: Ranni Raffaella

Dipartimento letterario per scuola primaria: D'Ortona Alessandra

Dipartimento letterario per scuola secondaria di primo grado: Marcucci Felicia

Dipartimento logico-matematico/scientifico e informatico/tecnologico per la scuola primaria: Pasquini Rita

Dipartimento logico-matematico/scientifico e informatico/tecnologico per la scuola secondaria: Fattibene Giulia

## CONSIGLI DI INTERSEZIONE

INFANZIA SAN CANZIANO	
A	PROCIDA GIUSEPPINA
	DE FILIPPIS MIRIANA
	RICCIARDI MARIA GRAZIA
B	DE GRANDIS ROSA LUCIA
	NOBILE GABRIELLA ANTONIETTA
	RICCIARDI MARIA GRAZIA
C	VIRTU' NADIA
	VASCIAVEO GRAZIA
	RICCIARDI MARIA GRAZIA
DI NATALE SERENA INGLESE 2 ORE	

INFANZIA PIANO LA BARCA	
A	AMBROSINI ANGELA
	RANNI RAFFAELLA
	TIERI MARIA CRISTINA sostegno
	BERNARDONE DEA
B	AMBROSINI ANGELA
	RANNI RAFFAELLA
	PASQUINI LORENA
	BERNARDONE DEA
DI NATALE SERENA INGLESE 2 ORE	

INFANZIA TORINO DI SANGRO	
A	MARISI ROBERTA
	SABATINI ANGELICA
	RICCIARDI MARIA GRAZIA
B	TARANTINI ANGELA
	PASQUINI LORENA
	RICCIARDI I MARIA GRAZIA
C	SANTULLI CINZIA
	MENADEO ROSA
	RICCIARDI MARIA GRAZIA
	D'ADDARIO FRANCESCA sostegno

# ORGANIGRAMMA DI ISTITUTO A.S. 2019-2020

## CONSIGLI DI INTERCLASSE

### PRIMARIA PAGLIETA CAPOLUOGO

CLASSI	INSEGNANTI
1 <sup>^</sup>	CERICOLA Anna Maria
	DE GRANDIS Daniela
	CIRIGLANO Sandra
	PICCIRILLO Giovanna
2 <sup>^</sup>	CERICOLA Rosamaria
	MEOGROSSI Cherubina
	CERICOLA Anna Maria
	CIRIGLANO Sandra
3 <sup>^</sup>	DE RITIS Adina
	DE GRANDIS Daniela
	CIRIGLANO Sandra
	MAMMARELLA Amalia
	PICCIRILLO Giovanna
	ROMANELLI Maria Grazia
DI MARTINO Sonia N.	
4 <sup>^</sup>	DE RITIS Adina
	DE GRANDIS Daniela
	CIRIGLANO Sandra
	MEOGROSSI Cherubina
	MAMMARELLA Amalia
PICCIRILLO Giovanna	
5 <sup>^</sup>	SCARICACIOTTOLI Rosalia
	CERICOLA Rosamaria
	CIRIGLANO Sandra
	MAMMARELLA Amalia
	PICCIRILLO Giovanna

### PRIMARIA COLLEMICI

CLASSI	INSEGNANTI
1 <sup>^</sup>	D'ORTONA Alessandra
	VIRTU' Rosanna
	CIRIGLANO Sandra
	BERNARDONE Dea
	PAGLIA Federica
2 <sup>^</sup>	CANNAROZZO Paola
	DI NATALE Serena
	RAZZOTTI Maria Antonietta
	BERNARDONE Dea
VITELLI Marta	
3 <sup>^</sup>	CANNAROZZO Paola
	PASQUINI Rita
	CASASANTA Chiara
	DI NATALE Serena
	BERNARDONE Dea
MAMMARELLA Amalia	
LA DONNA Angela	
PAGLIA Federica	
4 <sup>^</sup>	CASASANTA Chiara
	VIRTU' Rosanna
	DI NATALE Serena
	ULACCO Maria Consiglia
	MAMMARELLA Amalia
	BERNARDONE Dea
CAMPITELLI Margherita	
PAGLIA Federica	
5 <sup>^</sup>	RAZZOTTI Maria Antonietta
	D'ORTONA Alessandra
	CIRIGLANO Sandra
	MAMMARELLA Amalia
	BERNARDONE Dea
	STAMPONE Tina

### PRIMARIA TORINO DI SANGRO

CLASSI	INSEGNANTI
1 <sup>^</sup> TEMPO PENO 40 ORE	MORETTI Rosanna
	ORLANDO Rosanna
	LIBERATOSCIOLI Antonina
	BERNARDONE Dea
	TARABORRELLI Orietta
	PAGLIA Federica
2 <sup>^</sup>	PERSICHTTI Filomena
	PRESENZA Vilma
	LIBERATOSCIOLI Antonina
	DI SANTO Domenica
	BERNARDONE Dea
	DI SILVIO Claudia
CAMPITELLI Margherita	
3 <sup>^</sup>	LIBERATOSCIOLI Antonina
	PRESENZA Vilma
	DI SANTO Domenica
	BERNARDONE Dea
	MAMMARELLA Amalia
	ULACCO Maria Consiglia
IMPICCIATORE Filomena	
PAGLIA Federica	
4 <sup>^</sup>	PRIORI Paola
	PRESENZA Vilma
	CIRIGLANO Sandra
	MAMMARELLA Amalia
	BERNARDONE Dea
	LEMME Agnese
5 <sup>^</sup>	PACE Angela
	ORLANDO Rosanna
	CIRIGLANO Sandra
	MAMMARELLA Amalia
	BERNARDONE Dea
	PAGLIA Federica

# ORGANIGRAMMA DI ISTITUTO A.S. 2019-2020

## CONSIGLI DI CLASSE

Cl.	Italiano	Storia	Geografia	Matematica	Scienze	Inglese	Francese	Tecnolog.	Arte	Musica	Scienze Motorie	IRC	Sostegno
1A	CIANCI <i>coordinatore</i>	CIANCI	DI MATTEO B.	BOSCO	BOSCO	NATALE	DE CICCIO	GIULIANI	CATONE	STIVALETTA	POLIDORO	TURLI	PAOLUCCI
2A	GENOVESI	PAOLUCCI	PAOLUCCI	BOSCO <i>coordinatore</i>	BOSCO	NATALE	DE CICCIO	GIULIANI	CATONE	STIVALETTA	POLIDORO	TURLI	PAOLUCCI
3A	CIANCI	CIANCI	CIANCI	BOSCO	BOSCO	NATALE <i>coordinatore</i>	DE CICCIO	GIULIANI	CATONE	STIVALETTA	POLIDORO	TURLI	D'ORAZIO
1B	GENOVESI <i>coordinatore</i>	DI MATTEO B.	DI MATTEO B.	DI MATTEO V.	DI MATTEO V.	NATALE	DE CICCIO	GIULIANI	CATONE	STIVALETTA	POLIDORO	TURLI	CARULLI
2B	GENOVESI	PAOLUCCI	PAOLUCCI	DI MATTEO V. <i>coordinatore</i>	DI MATTEO V.	NATALE	DE CICCIO	GIULIANI	CATONE	STIVALETTA	POLIDORO	TURLI	
3B	PAOLUCCI	PAOLUCCI <i>coordinatore</i>	PAOLUCCI	DI MATTEO V.	DI MATTEO V.	NATALE	DE CICCIO	GIULIANI	CATONE	STIVALETTA	POLIDORO	TURLI	SIMONELLI

Cl.	Italiano	Storia	Geografia	Matematica	Scienze	Inglese	Francese	Tecnolog.	Arte	Musica	Scienze Motorie	IRC	Sostegno
1A	MARCUCCI	CIMINI	CIMINI	FATTIBENE <i>coordinatore</i>	FATTIBENE	PUGLISI	D'ORAZIO	GIULIANI	CATONE	STIVALETTA	POLIDORO	TURLI	DE LUCA CAPORALE
2A	MARCUCCI <i>coordinatore</i>	CIMINI	CIMINI	BOSCO	FATTIBENE	PUGLISI	D'ORAZIO	GIULIANI	CATONE	STIVALETTA	POLIDORO	TURLI	
3A	CIMINI	CIMINI	CIMINI	FATTIBENE	FATTIBENE	VALLESE	D'ORAZIO	GIULIANI	CATONE	STIVALETTA	POLIDORO	TURLI	VALENTE <i>coordinatore</i>
3B	MARCUCCI	DI MATTEO B.	DI MATTEO B.	FATTIBENE <i>coordinatore</i>	FATTIBENE	VALLESE	D'ORAZIO	GIULIANI	CATONE	STIVALETTA	POLIDORO	TURLI	

# ORGANIGRAMMA DI ISTITUTO A.S. 2019-2020

## **REFERENTI MUSICA**

Scuola Secondaria: Stivaletta Francesca

Scuola Primaria: Mammarella Amalia

## **GRUPPI DI LAVORO**

- G.L.I.
- N.I.V.

## **DIRETTORE DEI SERVIZI GENERALI E AMMINISTRATIVI**

Marchioli Agnese

## **ASSISTENTI AMMINISTRATIVI**

Di Nenzo Anna Maria

Cedrone Irma

Marrocco Mariella

## **COLLABORATORI SCOLASTICI**

Di Silvio Massimo

Di Nella Amalia

Cicchitti Maria Grazia

Vitelli Giuseppe

# ORGANIGRAMMA DI ISTITUTO A.S. 2019-2020

Di Matteo Giuseppe Antonio

Mancini Maria Laura

Di Cesare Virginia

Colasante Antonella

Ragnelli Cecilia

Fortuna Donisia

Pellicciaro Ivana

## CONSIGLIO D'ISTITUTO

<b>PRESIDENTE</b>	Pollutri Luca
<b>VICE PRESIDENTE</b>	Ferrante Silvia
<b>COMPONENTE DOCENTE</b>	Bosco Nicoletta
	Catone Maria Isa
	Cericola Rosamaria
	Cirigliano Sandra
	De Grandis Daniela
	Marcucci Felicia
	Ranni Raffaella
	Virtù Rosanna
<b>COMPONENTE GENITORE</b>	Bosco Maria Antonella
	Cericola Carmela
	Cieri Angela
	Di Blasio Paola
	Di Gregorio Elisabetta
	Ferrante Silvia

# ORGANIGRAMMA DI ISTITUTO A.S. 2019-2020

	Pollutri Luca
	Vitale Luigi
<b>COMPONENTE ATA</b>	Di Nenno Anna Maria

## **GIUNTA ESECUTIVA**

Bosco Maria Antonella

Cieri Angela

Vitale Luigi

Di Nenno Anna Maria

## **COMITATO DI GARANZIA**

### Membri effettivi

Bosco Nicoletta

Di Gregorio Elisabetta

Cericola Carmela

### Supplenti

Catone Maria Isa

Di Blasio Paola

Cieri Angela