

# ORGANIGRAMMA DI ISTITUTO A.S. 2020-2021

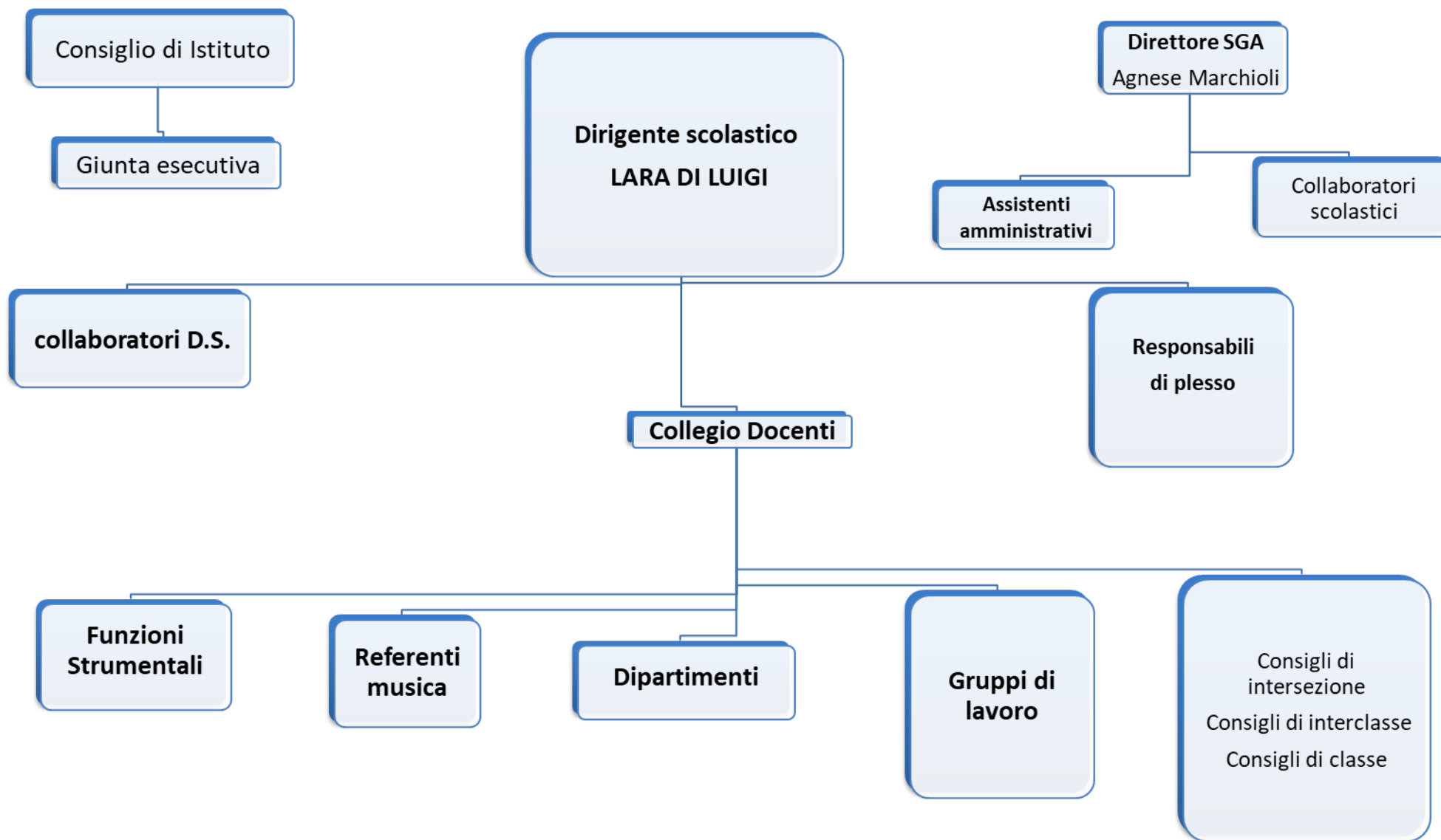

# ORGANIGRAMMA DI ISTITUTO A.S. 2020-2021

## DIRIGENTE SCOLASTICO

Lara Di Luigi

## COLLABORATORI DEL DIRIGENTE SCOLASTICO

Pasquini Rita

Persichitti Filomena

## RESPONSABILI DI PLESSO

Infanzia San Canziano	Di Francesco Rossella
Infanzia Piano La Barca	Ranni Raffaella
Infanzia Torino di Sangro	Sabatini Angelica
Primaria Paglieta Capoluogo	Cericola Anna Maria
Primaria Collemici	Pasquini Rita
Primaria Torino di Sangro	Persichitti Filomena
Secondaria di I grado Paglieta Capoluogo	Cianci Gesilda
Secondaria di I grado Torino di Sangro	Fattibene Giulia

## FUNZIONI STRUMENTALI

Valutazione e autovalutazione d'Istituto	Cannarozzo Paola
Inclusione e nuove metodologie didattiche e valutative	Priori Paola Sofia
Orientamento e continuità	Genovesi Maria Luisa e De Ritis Adina
Progetti, viaggi d'istruzione e visite guidate, comunicazione	Fattibene Giulia e Di Francesco Rossella

# ORGANIGRAMMA DI ISTITUTO A.S. 2020-2021

## DIPARTIMENTI

Dipartimento campi di esperienze per scuola dell'infanzia: Ranni Raffaella

Dipartimento letterario per scuola primaria: Moretti Rosanna

Dipartimento letterario per scuola secondaria di primo grado: Cimini Angela

Dipartimento logico-matematico/scientifico e informatico/tecnologico per la scuola primaria: Pasquini Rita

Dipartimento logico-matematico/scientifico e informatico/tecnologico per la scuola secondaria: Fattibene Giulia

## CONSIGLI DI INTERSEZIONE

INFANZIA SAN CANZIANO	
A	PROCIDA GIUSEPPINA
	BOMBA ALESSANDRA
	MICOZZI ILENA                    sostegno
	BLAJIC TERESA                    IRC
B	DI FRANCESCO ROSSELLA
	NOBILE GABRIELLA ANTONIETTA
	BLAJIC TERESA                    IRC
C	VIRTU' NADIA
	RUGGIERO ANNUNZIATA
	BLAJIC TERESA                    IRC

INFANZIA PIANO LA BARCA	
A	AMBROSINI ANGELA
	DI LUCA DANIELA
	TIERI MARIA CRISTINA
	BERNARDONE DEA
B	RANNI RAFFAELLA
	BOCCIA ANNA MARIA
	FORTUNA ANTONELLA                    sostegno
	BERNARDONE DEA                    IRC

INFANZIA TORINO DI SANGRO	
A	GIUSTI FRANCESCA ROMANA
	DI LENA MARIANGELA
	BLAJIC TERESA                    IRC
	D'ADDARIO FRANCESCA sostegno
B	SABATINI ANGELICA
	VERNA ANGELITA
	BLAJIC TERESA                    IRC
C	SANTULLI CINZIA
	MENADEO ROSA
	BLAJIC TERESA                    IRC

# ORGANIGRAMMA DI ISTITUTO A.S. 2020-2021

## CONSIGLI DI INTERCLASSE

### PRIMARIA PAGLIETA CAPOLUOGO

CLASSI	INSEGNANTI
1 <sup>^</sup>	STAMPONE Tina
	CERICOLA Rosamaria
	CIRIGLIANO Sandra
	PICCIRILLO Giovanna
	IZZI Carla
2 <sup>^</sup>	CERICOLA Anna Maria Responsabile di plesso
	DE GRANDIS Daniela
	CIRIGLIANO Sandra
	IEZZI Giovanna
	PICCIRILLO Giovanna
3 <sup>^</sup>	CERICOLA Rosamaria
	MEOGROSSI Cherubina
	CERICOLA Anna Maria
	CIRIGLIANO Sandra
4 <sup>^</sup>	DE RITIS Adina
	DE GRANDIS Daniela
	CIRIGLIANO Sandra
	IEZZI Giovanna
	PICCIRILLO Giovanna
	ROMANELLI Maria Grazia
	LOMBARDI Gioia
5 <sup>^</sup>	DE RITIS Adina
	DE GRANDIS Daniela
	CIRIGLIANO Sandra
	MEOGROSSI Cherubina
	PICCIRILLO Giovanna

### PRIMARIA COLLEMICI

CLASSI	INSEGNANTI
1 <sup>^</sup>	RAZZOTTI Maria Antonietta
	D'ORTONA Alessandra
	DI NATALE Serena
	BERNARDONE Dea
	IZZI Carla
2 <sup>^</sup>	D'ORTONA Alessandra
	VIRTU' Rosanna
	IEZZI Giovanna
	DI NATALE Serena BERNARDONE Dea
3 <sup>^</sup>	CANNAROZZO Paola
	DI NATALE Serena
	RAZZOTTI Maria Antonietta
	BERNARDONE Dea
	VITELLI Marta
4 <sup>^</sup>	CANNAROZZO Paola
	PASQUINI Rita Resp. plesso
	CASASANTA Chiara
	DI NATALE Serena
	BERNARDONE Dea
	SCIASCIA Martina
	CAMPITELLI Margherita
5 <sup>^</sup>	CASASANTA Chiara
	VIRTU' Rosanna
	DI NATALE Serena
	ULACCO Maria Consiglia
	BERNARDONE Dea CAMPITELLI Margherita

### PRIMARIA TORINO DI SANGRO

CLASSI	INSEGNANTI
1 <sup>^</sup> TEMPO PIENO 40 ORE	PACE Angela
	COPPOLA Maria Gerarda
	D'ALONZO Tommaso
	CIRIGLIANO Sandra
	BERNARDONE Dea
	ULACCO Maria Consiglia BARBELLA Ada
2 <sup>^</sup> TEMPO PIENO 40 ORE	MORETTI Rosanna
	ORLANDO Rosanna
	CIRIGLIANO Sandra
	ULACCO Maria Consiglia
	BERNARDONE Dea BARBELLA Ada RUGGIERI Rosaria
3 <sup>^</sup>	PERSICHTTI Filomena
	PRESENZA Vilma
	DI SILVIO Claudia
	DI SANTO Domenica
	CIRIGLIANO Sandra BERNARDONE Dea
4 <sup>^</sup>	LIBERATOSCIOLI Maria Antonina
	PRESENZA Vilma
	DI SANTO Domenica
	BERNARDONE Dea
	BARBELLA Ada CANCELLI Francesca
5 <sup>^</sup>	PRIORI Paola
	PRESENZA Vilma
	CIRIGLIANO Sandra
	LEMME Agnese
	BERNARDONE Dea

# ORGANIGRAMMA DI ISTITUTO A.S. 2020-2021

## CONSIGLI DI CLASSE - SCUOLA SECONDARIA PAGLIETA

Cl.	Italiano h. 6	Storia h. 2	Geografia h. 2	Matematica h. 4	Scienze h. 2	Inglese h. 3	Francese h. 2	Tecnologia h. 2	Arte h. 2	Musica h. 2	Scienze Motorie h. 2	IRC h. 1	Sostegno	Potenziamento
1A	CIANCI	CIANCI	CIANCI	BOSCO	BOSCO	NATALE coordinatore	TIPLIC	DI BERARDINO	CARLESI	STIVALETТА	POLIDORO	CASTALDO	VALENTE 9h	DE CICCO 1h
2A	CIANCI coordinatore	CIANCI	CIMINI	BOSCO	BOSCO	NATALE	DE CICCO	DI BERARDINO	CARLESI	STIVALETТА	POLIDORO	CASTALDO	POLIDORO 9h	TIPLIC 1h
3A	GENOVESI	PAOLUCCI	PAOLUCCI	BOSCO coordinatore	BOSCO	NATALE	DE CICCO	DI BERARDINO	CARLESI	STIVALETТА	POLIDORO	CASTALDO	POLIDORO 9h	TIPLIC 2h DE CICCO 1h
1B	PAOLUCCI coordinatore	PAOLUCCI	PAOLUCCI	DI MATTEO	DI MATTEO	NATALE	TIPLIC	DI BERARDINO	CARLESI	STIVALETТА	POLIDORO	CASTALDO	VALENTE 9h	DE CICCO 1h
2B	GENOVESI	CIMINI	CIMINI	DI MATTEO Coordinatore	DI MATTEO	NATALE	DE CICCO	DI BERARDINO	CARLESI	STIVALETТА	POLIDORO	CASTALDO	SIMONELLI 9h+9h	TIPLIC 1h
3B	GENOVESI coordinatore	PAOLUCCI	PAOLUCCI	DI MATTEO	DI MATTEO	NATALE	DE CICCO	DI BERARDINO	CARLESI	STIVALETТА	POLIDORO	CASTALDO		TIPLIC 2h DE CICCO 1h

## CONSIGLI DI CLASSE - SCUOLA SECONDARIA TORINO DI SANGRO

Cl.	Italiano h. 6	Storia h. 2	Geografia h. 2	Matematica h. 4	Scienze h. 2	Inglese h. 3	Francese h. 2	Tecnologia h. 2	Arte h. 2	Musica h. 2	Scienze Motorie h. 2	IRC h. 1	Sostegno	Potenziamento
1A	CIMINI coordinatore	CIMINI	CIMINI	FATTIBENE	FATTIBENE	LOBOZZO	DE CICCO	DI BERARDINO	CARLESI	STIVALETТА	POLIDORO	CASTALDO		TIPLIC 2h
2A	MARCUCCI	MARCUCCI	MARCUCCI	FATTIBENE coordinatore	FATTIBENE	LOBOZZO	DE CICCO	DI BERARDINO	CARLESI	STIVALETТА	POLIDORO	CASTALDO	DI GIULIO 18h CAPORALE 9h+9h	TIPLIC 3h
3A	MARCUCCI coordinatore	MARCUCCI	CIMINI	FATTIBENE	FATTIBENE	LOBOZZO	DE CICCO	DI BERARDINO	CARLESI	STIVALETТА	POLIDORO	CASTALDO		TIPLIC 3h

# ORGANIGRAMMA DI ISTITUTO A.S. 2020-2021

## REFERENTI

**Attività musicali** Scuola Secondaria: Stivaletta Francesca      Scuola Primaria: Pace Angela

**Attività sportive** Polidoro Fabio

**Bullismo e Cyberbullismo** Paolucci Lucia

## GRUPPI DI LAVORO

- G.L.I.
- N.I.V.

## DIRETTORE DEI SERVIZI GENERALI E AMMINISTRATIVI

Marchioli Agnese

## ASSISTENTI AMMINISTRATIVI

Di Nenno Anna Maria

Cedrone Irma

Marrocco Mariella

Albertinelli Carmelita

# ORGANIGRAMMA DI ISTITUTO A.S. 2020-2021

## COLLABORATORI SCOLASTICI

Di Silvio Massimo

Di Nella Amalia

Cicchitti Maria Grazia

Vitelli Giuseppe

Di Matteo Giuseppe Antonio

Mancini Maria Laura

Di Cesare Virginia

Colasante Antonella

Ragnelli Cecilia

Fortuna Donisia

Pellicciaro Ivana

Marra Nicoletta

Bosco Lidia

Molisani Valentina

Delle Monache Adele

Carrea Ilenia

Di Matteo Morena

Aquino Valentina

Tucci Lia

Gasparri Maria Concetta

Marino Federica

Pierorazio Maria Laura

# ORGANIGRAMMA DI ISTITUTO A.S. 2020-2021

## CONSIGLIO D'ISTITUTO

<b>COMPONENTE DI DIRITTO - DIRIGENTE</b>	Di Luigi Lara
<b>COMPONENTE DOCENTE</b>	Bomba Alessandra
	Cannarozzo Paola
	Fattibene Giulia
	Pace Angela
	Paolucci Lucia
	Liberatoscioli Maria Antonina
	Ranni Raffaella
	Virtù Rosanna
<b>COMPONENTE GENITORE</b>	Carunchio Emiliana
	Di Blasio Paola
	Di Nucci Camillo – PRESIDENTE
	Mancinone Riccardo
	Nicolucci Paola
	Persiani Daiana
	Pollutri Luca – VICEPRESIDENTE
	Vitelli Marta
<b>COMPONENTE ATA</b>	Di Nella Amalia
	Di Nenno Anna Maria

## GIUNTA ESECUTIVA

Mancinone Riccardo

Vitelli Marta

Pace Angela

Di Nenno Annamaria



# ORGANIGRAMMA DI ISTITUTO A.S. 2020-2021